Este libro pretende ser un homenaje a Victoriano Flamarique y José María Arizmendiarrieta, impulsores, con medio siglo de diferencia, del movimiento cooperativo agrario e industrial.

¿Cómo puede una idea nacida para responder a las necesidades de las personas convertirse, más de un siglo después, en una parte relevante de la realidad económica y social de Navarra?

Esta es la historia de un movimiento que comenzó a principios del siglo XX en el mundo rural, impulsado por la necesidad de combatir la usura, mejorar las condiciones de vida y unir esfuerzos. Desde aquellas primeras experiencias agrarias, el cooperativismo fue creciendo y transformándose. Décadas después, en medio de crisis políticas, una guerra civil, un escenario de cambio social tremendo y las crisis industriales de los años setenta y ochenta, los trabajadores encontraron en la cooperación una vía para defender el empleo y asumir el protagonismo de sus empresas. Y, en esos mismos años, numerosas familias impulsaron las cooperativas educativas como respuesta a una necesidad colectiva y como compromiso con las nuevas generaciones.

Agricultura, industria y educación configuran así tres caminos diferentes de una misma historia: personas que, ante una necesidad, deciden organizarse, compartir responsabilidades y construir juntas una respuesta. Tres ámbitos distintos que encuentran un punto de unión en una forma de entender la vida en comunidad profundamente arraigada en Navarra: la cooperación, la responsabilidad compartida y el espíritu del *auzolan*.

Más de 120 años después, aquella experiencia continúa viva y afronta nuevos desafíos. Su recorrido plantea una pregunta de plena actualidad: ¿puede la cooperación, con la persona en el centro y el arraigo en Navarra como parte de su identidad, seguir ofreciendo claves para construir una economía más humana?

ARIZMENDIARRIETA
KRISTAU FUNDAZIOA

Colabora:
Gobierno de Navarra · Nafarroako Gobernua
AGENDA 2030

Colabora:
LABORAL kutxa

Colabora:
CAJA RURAL DE NAVARRA ACCIÓN SOCIAL



ISBN: 979-13-88597-00-8

Javier Corcín - Domingo Díaz de Rada - Fermin Erbiti - Javier Sáenz - Juan Tejero

Más de un siglo de cooperativismo en Navarra

Más de un siglo de cooperativismo en Navarra

Una experiencia de éxito

Javier Corcín • Domingo Díaz de Rada • Fermin Erbiti • Javier Sáenz • Juan Tejero

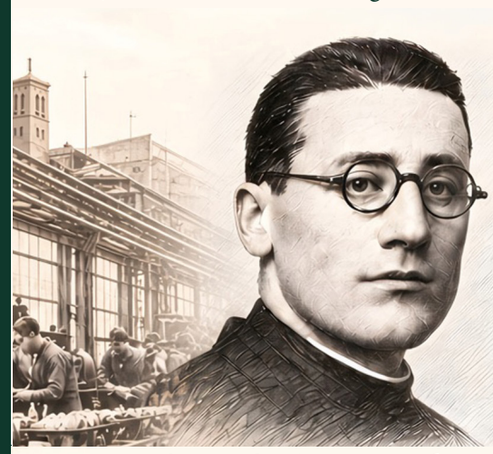

José María Arizmendiarrieta



Victoriano Flamarique



AGRARIO



INDUSTRIAL



EDUCATIVO



Raíces en la gente • Fuerza en la unión • Futuro en común

cubierta_corporativismo_v.10.indd Todas las páginas

4/11/26 11:18